

Assinatura Digital

GOV.BR

Aqui você encontra respostas às principais dúvidas sobre a assinatura digital de documentos na plataforma GOV.BR

- [Portal GOV.BR](#)
 - [Conta Gov.br](#)
 - [Tipos de conta](#)
 - [Como aumentar o nível da sua conta](#)
- [Assinatura digital](#)
 - [Quem pode usar o serviço](#)
 - [Assinar arquivo via PC](#)
 - [Assinar arquivo via celular ou tablet](#)

Portal GOV.BR

O gov.br é um projeto de unificação dos canais digitais do governo federal e tem como fundamento tornar a relação do cidadão com o Estado mais simples e focada nas necessidades do usuário de serviços públicos.

O portal gov.br visa reunir, em um só lugar, serviços para o cidadão e informações sobre a atuação de todas as áreas do governo. Até dezembro de 2020 os sites do Governo estarão integrados, tornando o portal gov.br a entrada única para as páginas institucionais da administração federal, oferecendo ao cidadão um canal direto e rápido de relacionamento com os órgãos federais.

O aplicativo gov.br está disponível para Android e iPhone (iOS). Com ele o cidadão pode acessar serviços do governo, apresentar seus documentos em formato digital, assinar documentos eletronicamente, gerenciar o uso de seus dados pessoais e realizar a prova de vida digital. (Fonte: Portal gov.br)

Conta Gov.br

A conta gov.br é o identificador único por meio do qual o cidadão pode acessar os serviços disponibilizados pelo governo federal de forma digital. Exemplos de serviços cujo acesso se dá através do sistema gov.br são o "Conecte SUS" e a "Carteira digital de trânsito", dentre outros.

Qualquer cidadão brasileiro ou estrangeiro que possua cadastro de pessoa física (CPF) junto à Receita Federal pode fazer uso desse serviço.

Para criar uma conta o cidadão deve acessar o [portal gov.br](https://portal.gov.br), informar o CPF, clicar em "Continuar" e seguir os passos seguintes.

Para maiores informações sobre a conta gov.br acesse [Dúvidas Frequentes da Conta gov.br](#).

Tipos de conta

A conta gov.br possui três níveis: ouro, prata e bronze.

Os três níveis da conta gov.br refletem a forma como ela é criada ou validada e diferenciam algumas características da conta quanto aos aspectos:

- Grau de segurança no processo de validação dos dados do usuário ao criar a conta gov.br, ou seja, quais dados estão sendo validados e em quais bases de dados;
- Os tipos de serviços públicos digitais que podem ser acessados; e
- As transações digitais que podem ser realizadas com a conta gov.br.

Dessa forma, quanto maior a segurança da validação dos dados do usuário, em bases da Justiça Eleitoral ou via certificado digital, por exemplo, maior o nível da conta. (extraído de [Governo Digital](#))

Nível bronze

É o nível mais básico, adquirido com a criação da conta. Nesse nível o usuário tem como vantagem uma identidade única que permite logar em diversos serviços apenas com o CPF e a senha criada. Esse nível dá acesso a serviços públicos que exigem comprovação de segurança mais simples. As características do nível bronze são:

- Login único para acessar funcionalidades menos sensíveis
- Acesso parcial às funcionalidades do [aplicativo gov.br](#)
- Conta com nível básico de segurança, com acesso a poucos serviços digitais

(Fonte: [aplicativo gov.br](#))

Nível prata

Sua conta se torna prata quando você faz o reconhecimento facial e a sua foto é identificada na base de dados da CNH, ou quando você faz login com um banco credenciado. As características do nível prata são:

- Login único para um grande número de serviços digitais
- Acesso completo a todas as funcionalidades do [aplicativo gov.br](#)

- Conta com alto nível de segurança, com acesso a serviços que exigem reconhecimento facial ou acesso a bancos credenciados

Vantagens da conta nível prata:

- Visualize e compartilhe seus dados e documentos digitais
- Utilize serviços gratuitos de assinatura eletrônica no site do [assinador eletrônico](#)
- Habilite a autenticação em duas etapas para ter mais segurança no uso da sua identidade digital

(Fonte: [aplicativo gov.br](#))

Nível ouro

A conta passa para o nível ouro quando você faz reconhecimento facial, tomando como base a foto registrada no banco de dados da justiça eleitoral, cadastrada no ato da atualização do título de eleitor, quando seus dados biométricos foram coletados. As principais vantagens da conta ouro são:

- Realizar prova de vida utilizando validação facial
- Acessar serviços públicos que exijam maior segurança
- Ter uma identidade digital com máximo nível de segurança

Além de todas as vantagens da conta prata.

(Fonte: [aplicativo gov.br](#))

Como aumentar o nível da sua conta

Para aumentar o nível da sua conta gov.br você pode utilizar o **aplicativo gov.br**, clicando em "Aumentar nível" logo na tela de "Início"



Ou você pode também acessar a sua **conta gov.br** e aumentar o seu nível em "Privacidade → Selos de Confiabilidade".



(Fonte: Governo digital)

Assinatura digital

A assinatura digital (ou eletrônica) permite que você assine um documento em meio digital a partir da sua conta gov.br. O documento com a assinatura digital tem a mesma validade de um documento com assinatura física e é regulamentado pelo Decreto Nº 10.543, de 13/11/2020. (Fonte: Governo Digital)

Quem pode usar o serviço

Quem pode assinar um documento?

Qualquer cidadão com uma [conta gov.br](#) prata ou ouro (contas bronze não podem utilizar o serviço) pode proceder com a assinatura digital de um documento.

Para utilizar o serviço da assinatura digital, o solicitante precisa ter uma [conta gov.br](#) validada por uma das opções abaixo:

- Reconhecimento facial realizado pelo aplicativo gov.br ([baixar aqui](#));
- Bancos credenciados;
- Certificado digital.

(Fonte: [Assinatura Eletrônica](#))

Pode ter mais de uma assinatura no documento?

Sim, o documento pode ser assinado por quantas pessoas forem necessárias. Porém, as assinaturas não podem ser adicionadas todas ao mesmo tempo. Se for preciso que mais de uma pessoa assine o documento, as assinaturas devem ser feitas sequencialmente, uma de cada vez, e cada assinante deve entrar com sua [conta gov.br](#).

Assinar arquivo via PC

Para assinar um documento eletronicamente, acesse o Portal da Assinatura Eletrônica e siga os passos:

Na tela de acesso o usuário deve se identificar com o seu número de CPF e clicar em "Continuar", informando em seguida a sua senha, criada previamente no portal gov.br;



A imagem mostra a interface de login do gov.br. À esquerda, há uma mulher sorridente segurando um celular, com o logotipo 'gov.br' e o texto: 'Uma **conta gov.br** garante a identificação de cada cidadão que acessa os serviços digitais do governo'. À direita, o formulário de login. No topo, 'Identifique-se no gov.br com:'. Abaixo, 'Número do CPF' com um ícone de documento. Um texto indica: 'Digite seu CPF para **criar** ou **acessar** sua conta gov.br'. Abaixo disso, um campo de entrada rotulado 'CPF' com o placeholder 'Digite seu CPF'. Um botão azul 'Continuar' está à direita. Abaixo, 'Outras opções de identificação:' com links para 'Login com QR code' (com uma tag 'NOVO'), 'Seu banco', 'Seu certificado digital' e 'Seu certificado digital em nuvem'. No rodapé, um link 'Entenda a conta gov.br'.

Identifique-se no gov.br com:

Número do CPF

Digite seu CPF para **criar** ou **acessar** sua conta gov.br

CPF

Digite seu CPF

Continuar

Outras opções de identificação:

- Login com QR code **NOVO**
- Seu banco
- Seu certificado digital
- Seu certificado digital em nuvem

[Entenda a conta gov.br](#)

Na área do assinador eletrônico, clique em "Escolher arquivo" para navegar nas pastas e localizar o arquivo que será assinado, ou arraste-o para o espaço identificado e o mesmo será carregado automaticamente. Somente arquivos dos tipos DOC, DOCX, ODT ou PDF são reconhecidos e o tamanho não pode ser superior a 100MB;

gov.br

CORONAVÍRUS (COVID-19) | ACESSO À INFORMAÇÃO | PARTICIPE | LEGISLAÇÃO | ÓRGÃOS DO GOVERNO

Assinatura de documento

1 Escolher arquivo 2 Assinar arquivo 3 Baixar arquivo

Escolher arquivo

1. Clique em "Escolher arquivo" para navegar nas pastas do computador, smartphone ou tablet e carregar o arquivo a ser assinado

Escolha apenas arquivos nas extensões: DOC ou .DOCX ou .ODT ou .PDF com até 100MB

2. Ou arraste o arquivo para o quadro abaixo para carregá-lo

Arraste e solte o arquivo do seu computador aqui

Acesso à Informação | PÁTRIA AMADA BRASIL GOVERNO FEDERAL

Após o carregamento do documento, clique em "Avançar";

1 2 3

Escolha apenas arquivos nas extensões: DOC ou .DOCX ou .ODT ou .PDF com até 100MB.

Teste de assinatura digital.

Clique em "Avançar"

Cancelar Avançar

Clique no local onde deve ficar a assinatura digital. Escolha um espaço onde as informações do documento não sejam sobrepostas ou sua visualização prejudicada. Escolhido o local, clique em "Assinar";

1

2

3

☒ Exibir assinatura no documento

Essa opção serve para exibir a assinatura no documento. Verifique se essa caixa está marcada.

Dica: Não é necessário assinar cada página. Apenas uma assinatura garante a integridade de todo o documento.

1 de 1

Zoom automático

Clique no local onde deseja colocar a assinatura.

Área da assinatura

Tome cuidado para não esconder uma informação importante do documento.

Clique no documento para reposicionar a assinatura.

Voltar

Clique em Assinar para prosseguir.

Assinar

Na tela de confirmação, se desejar carregar outros documentos para assinar digitalmente (só pode adicionar até 5 documentos), basta clicar em Carregar outro documento. Senão, clique em Assinar;

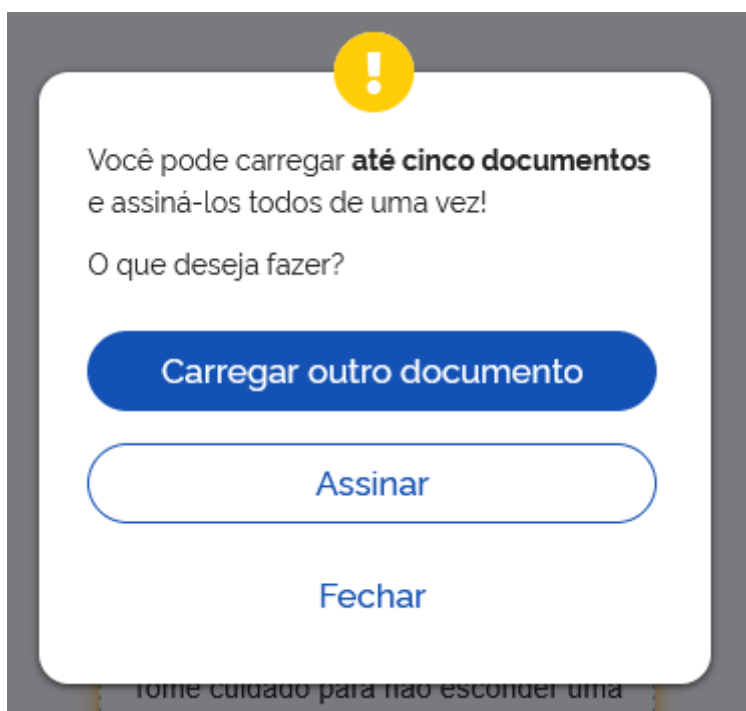

Na janela que se abre para preencher o código que foi enviado para seu celular através do SMS ou App Gov.br;

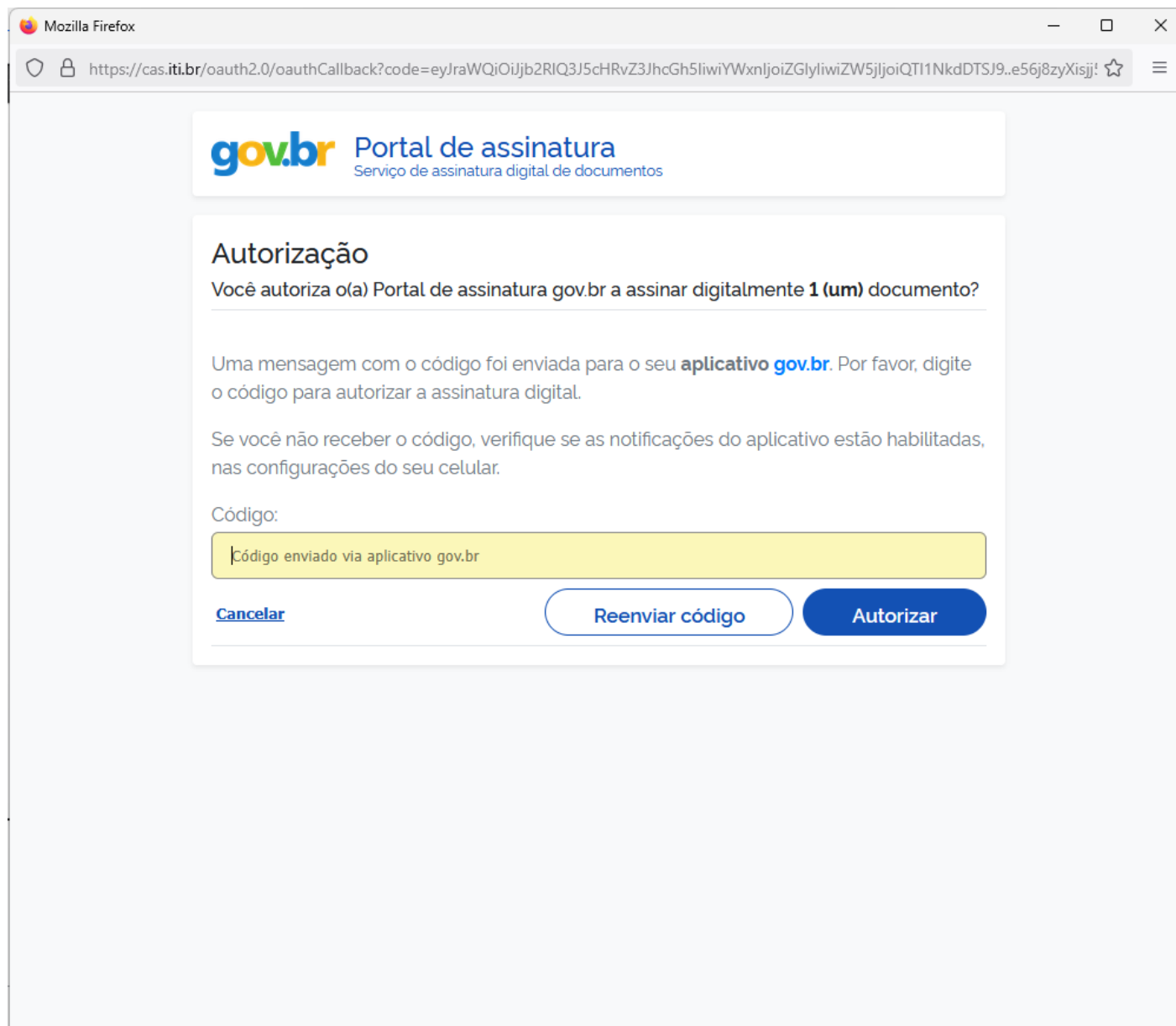

The screenshot shows a web browser window with the Mozilla Firefox logo and address bar. The URL is <https://cas.iti.br/oauth2.0/oauthCallback?code=eyJraWQiOiIjb2RIQ3J5cHRvZ3JhcGh5liwiYWxnIjoizGlyliwiZW5jIjoiaQTl1NkdDTSJ9..e56j8zyXisjj!>. The page header features the gov.br logo and the text "Portal de assinatura" and "Serviço de assinatura digital de documentos". The main heading is "Autorização". Below it, a question asks for authorization to sign a document. A message explains that a code was sent via the gov.br app and provides instructions on how to use it. A text input field is labeled "Código:" and contains the placeholder text "Código enviado via aplicativo gov.br". At the bottom, there are three buttons: "Cancelar", "Reenviar código", and "Autorizar".

Mozilla Firefox

<https://cas.iti.br/oauth2.0/oauthCallback?code=eyJraWQiOiIjb2RIQ3J5cHRvZ3JhcGh5liwiYWxnIjoizGlyliwiZW5jIjoiaQTl1NkdDTSJ9..e56j8zyXisjj!>

gov.br Portal de assinatura
Serviço de assinatura digital de documentos

Autorização

Você autoriza o(a) Portal de assinatura gov.br a assinar digitalmente **1 (um)** documento?

Uma mensagem com o código foi enviada para o seu **aplicativo gov.br**. Por favor, digite o código para autorizar a assinatura digital.

Se você não receber o código, verifique se as notificações do aplicativo estão habilitadas, nas configurações do seu celular.

Código:

Código enviado via aplicativo gov.br

[Cancelar](#) [Reenviar código](#) [Autorizar](#)

Se não receber o código pelo SMS, abra o aplicativo gov.br para ver o código e anote-o;

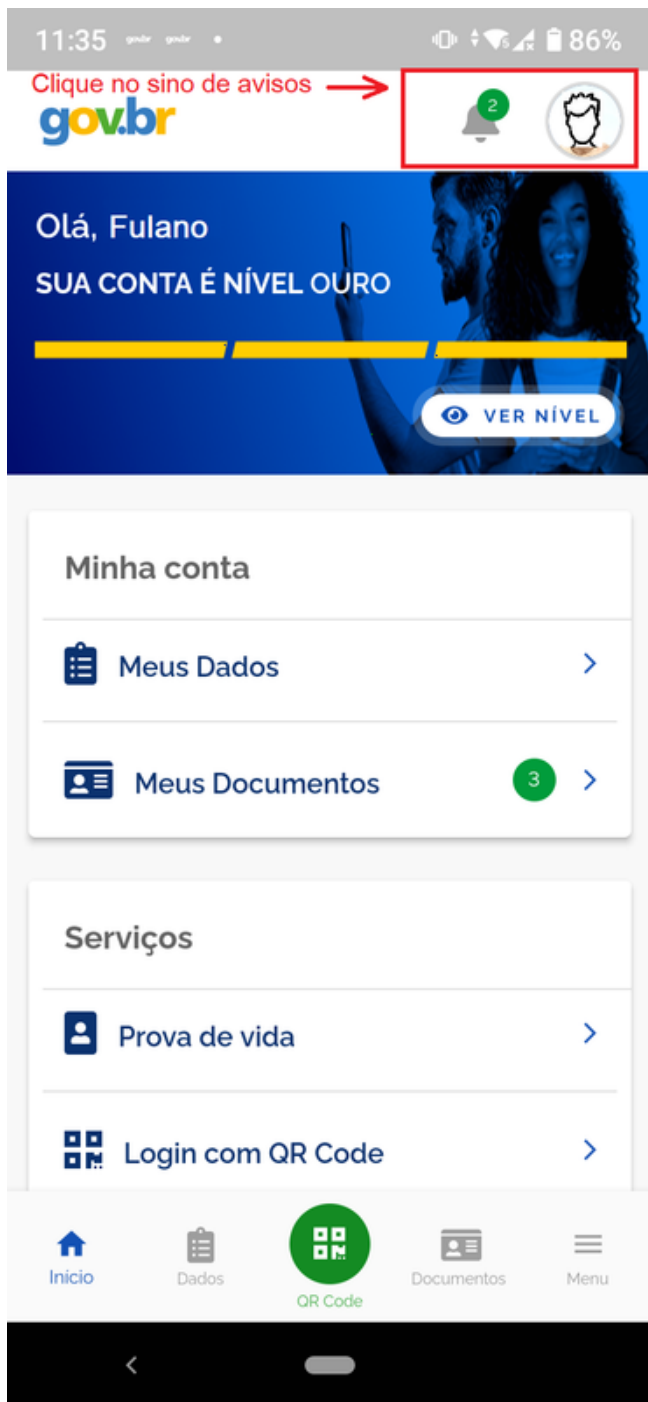

Digite o código recebido no campo indicado e, em seguida, clique no botão "Autorizar";

Mozilla Firefox

https://cas.iti.br/oauth2.0/oauthCallback?code=eyJraWQiOiJjb2RIQ3J5cHRvZ3JhcGh5liwiYWxnIjoizGlyliwiZW5jIjozQT11NkdDTSJ9..e56j8zyXisjj!

gov.br Portal de assinatura
Serviço de assinatura digital de documentos

Autorização

Você autoriza o(a) Portal de assinatura gov.br a assinar digitalmente **1 (um)** documento?

Uma mensagem com o código foi enviada para o seu **aplicativo gov.br**. Por favor, digite o código para autorizar a assinatura digital.

Se você não receber o código, verifique se as notificações do aplicativo estão habilitadas, nas configurações do seu celular.

Digite o código recebido

Código:

Código enviado via aplicativo gov.br

[Cancelar](#) [Reenviar código](#) [Autorizar](#)

Clique em Autorizar

Uma mensagem de confirmação aparecerá por alguns segundos. Em seguida clique no botão "Baixar arquivo assinado" para salvar o arquivo com a assinatura digital para o seu computador.

Assinatura de documento

- 1 Escolher arquivo
- 2 Assinar arquivo
- 3 **Baixar arquivo**

ATENÇÃO:

1. Verifique as assinaturas em validar.iti.gov.br
2. O arquivo não ficará gravado na base de dados.
3. Para mais informações, acesse a [página da assinatura eletrônica](#)

Clique para baixar o arquivo assinado digitalmente.

 Comprovante de pagamento - Master Méliuz jun 2024_assinado.pdf

[Baixar arquivo assinado](#) 

[Retornar ao Início](#)

Assinar arquivo via celular ou tablet

Antes de realizar a assinatura eletrônica de arquivos é necessário baixar e instalar o aplicativo do gov.br no seu celular ou tablet. O download pode ser feito [AQUI](#).

Para assinar um documento eletronicamente acesse o [Portal da Assinatura Eletrônica](#) e siga os passos:

Na tela de acesso entre com o seu número de CPF e toque em "Continuar", informando em seguida a sua senha, criada previamente no [portal gov.br](#);



A imagem mostra a interface de login do gov.br. À esquerda, há uma foto de uma mulher sorridente segurando um celular, com o logotipo 'gov.br' e o texto 'Uma **conta gov.br** garante a identificação de cada cidadão que acessa os serviços digitais do governo'. À direita, há um formulário de login. No topo, o texto 'Identifique-se no gov.br com:' precede a opção 'Número do CPF'. Abaixo, há um campo de texto rotulado 'CPF' com o placeholder 'Digite seu CPF'. Um redartão vermelho aponta para este campo com o texto 'Digite o CPF'. Abaixo do campo, há um botão azul rotulado 'Continuar'. Um redartão vermelho aponta para este botão com o texto 'Clique em Continuar'. Abaixo do botão, há a seção 'Outras opções de identificação:' com links para 'Login com QR code', 'Seu banco', 'Seu certificado digital' e 'Seu certificado digital em nuvem'. No rodapé, há um link 'Entenda a conta gov.br'.

Na área do assinador eletrônico, toque em "Escolher arquivo" para localizar o arquivo que será assinado. Somente arquivos dos tipos DOC, DOCX, ODT ou PDF são reconhecidos e o tamanho não pode ser superior a 100MB;

Assinador de Doc x +

assinador.itl.br/assinatura/index.>

gov.br CORONAVÍRUS (COVID-19) ACESSO À INFORMAÇÃO PARTICIPE LEGISLAÇÃO ÓRGÃOS DO GOVE

gov.br sair

Assinatura de documento

- 1 Escolher arquivo
- 2 Assinar arquivo
- 3 Baixar arquivo

+ Escolher arquivo

← Toque em Escolher arquivo

Escolha apenas arquivos nas extensões .DOC ou .DOCX ou .ODT ou .PDF com até 100MB.

Após o carregamento do documento, toque em "Avançar";

1

2

3

 Escolher arquivo

Escolha apenas arquivos nas extensões .DOC ou .DOCX ou .ODT ou .PDF com até 100MB.



Cancelar

Toque em Avançar →

Avançar



Acesso à



PÁTRIA AMADA

Toque sobre o arquivo, no local onde deve ficar a assinatura digital. Escolha um espaço onde as informações do documento não sejam sobrepostas ou sua visualização prejudicada. Escolhido o local, toque em "Assinar digitalmente";

1

2

3

☒ Exibir assinatura no documento

Deixe marcada esta opção



Caso queira alterar a posição da assinatura, **toque no local** onde deseja posicioná-la.

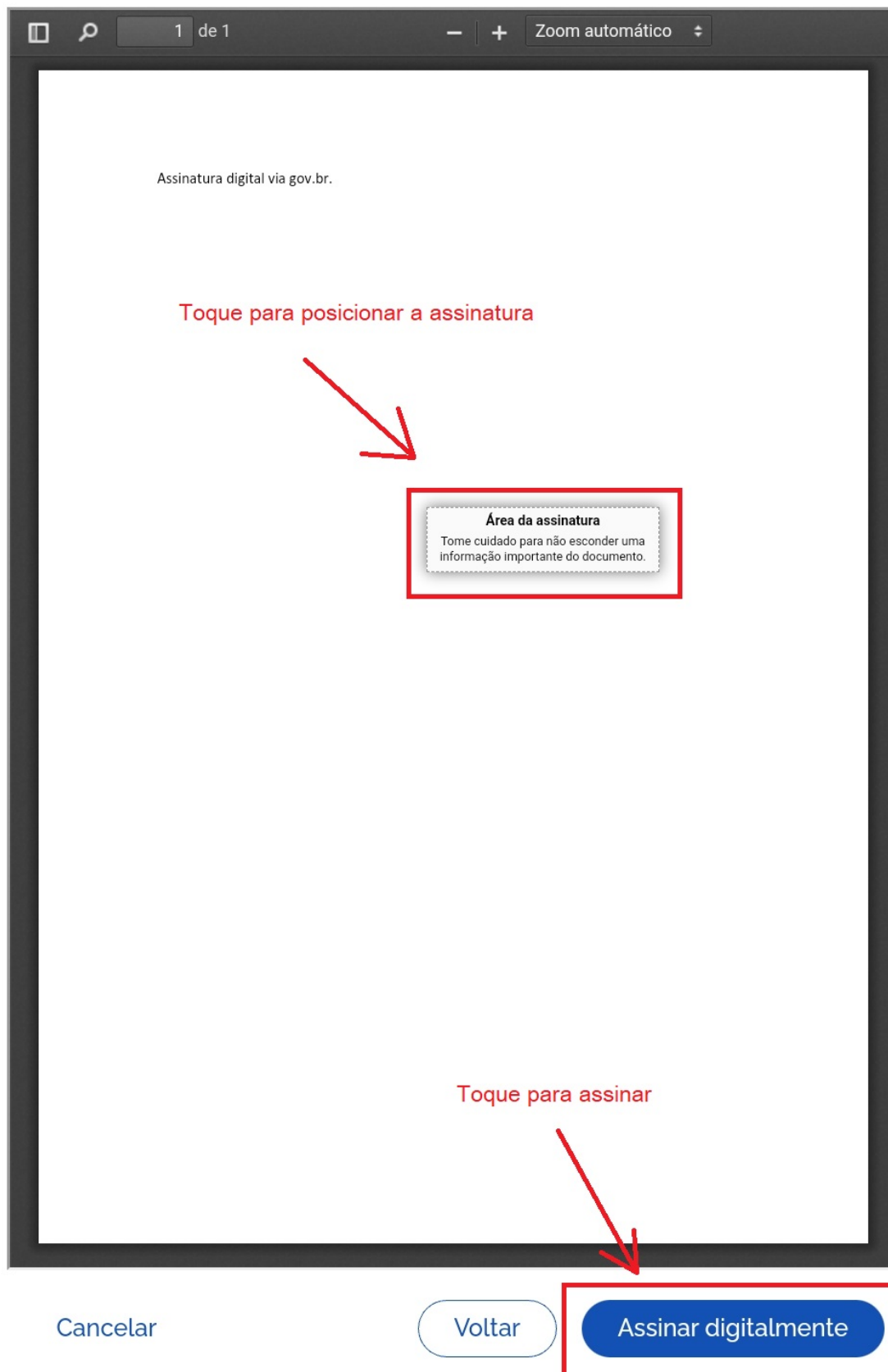

Em seguida selecione o provedor da assinatura digital;



Um código numérico de confirmação será enviado para o seu aplicativo gov.br. Acesse o aplicativo e copie o código;

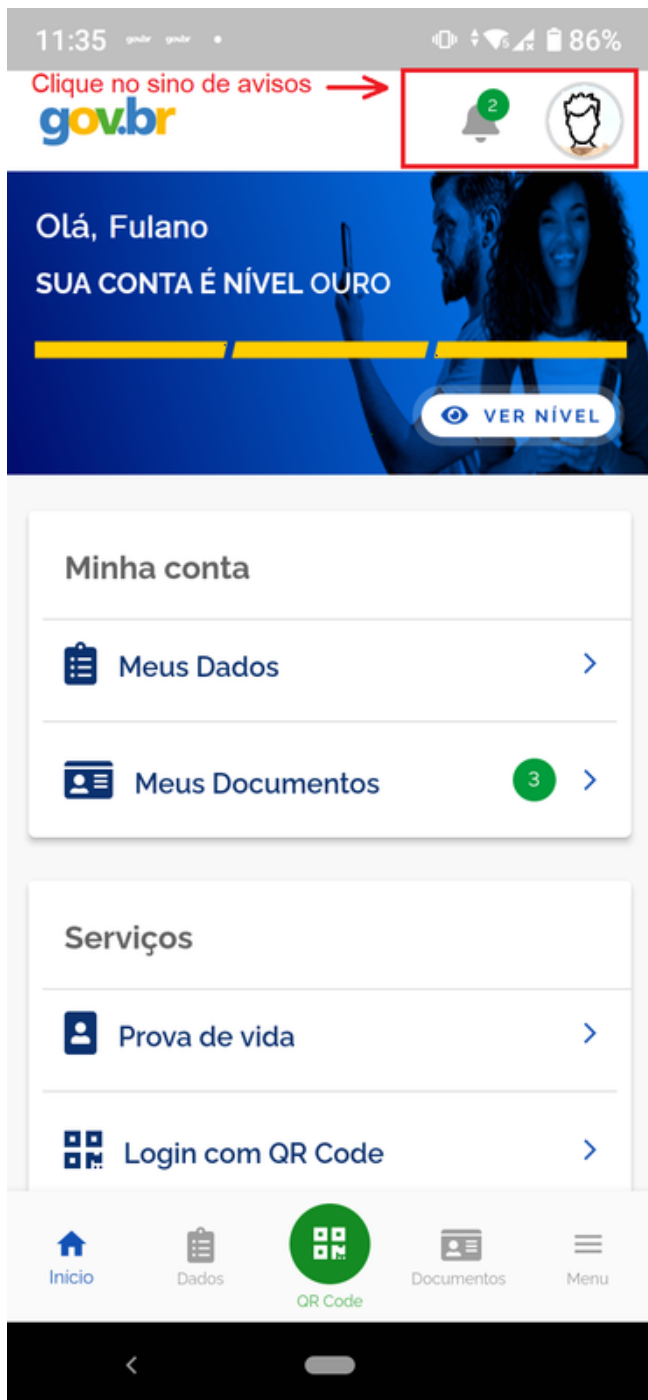

Digite ou cole o código recebido no campo indicado e em seguida toque no botão "Autorizar";

gov.br 89% 10:35

Assinador de Doc x https://cas.itib x +

cas.itib.br/oauth2.0/authorize?res

gov.br Portal de assinatura
Serviço de assinatura digital de documentos

Autorização

Você autoriza o(a) Assinatura API Service a assinar digitalmente um documento?

Uma mensagem com o código foi enviada para o seu aplicativo gov.br. Por favor, digite o código para autorizar a assinatura digital.

Código:

Código enviado via aplicativo gov.br

Informe o código de liberação e toque em Autorizar

[Cancelar](#) Reenviar código **Autorizar**

Pronto, o seu arquivo está assinado eletronicamente. Em seguida toque no botão "Baixar arquivo assinado" para salvar o arquivo com a assinatura digital para o seu dispositivo.

1

2

3

3. Para mais informações, acesse
www.gov.br/governodigital/pt-br/assinatura-eletronica

