

Assinar arquivo via PC

Para assinar um documento eletronicamente, acesse o Portal da Assinatura Eletrônica e siga os passos:

Na tela de acesso o usuário deve se identificar com o seu número de CPF e clicar em "Continuar", informando em seguida a sua senha, criada previamente no portal gov.br;



A imagem mostra a interface de login do gov.br. À esquerda, há uma foto de uma mulher idosa sorridente segurando um celular, com o logotipo 'gov.br' e o texto 'Uma **conta gov.br** garante a identificação de cada cidadão que acessa os serviços digitais do governo'. À direita, o formulário de login. No topo, o texto 'Identifique-se no gov.br com:' precede a opção 'Número do CPF'. Abaixo, há um campo de texto rotulado 'CPF' com o placeholder 'Digite seu CPF'. Um red retângulo em vermelho envolve este campo, com uma seta vermelha apontando para ele e o texto 'Digite o CPF' em vermelho. Abaixo do campo, há um botão azul 'Continuar'. Uma seta vermelha aponta para este botão com o texto 'Clique em Continuar' em vermelho. Abaixo do botão, há a seção 'Outras opções de identificação:' com links para 'Login com QR code' (rotulado 'NOVO'), 'Seu banco', 'Seu certificado digital' e 'Seu certificado digital em nuvem'. No rodapé, há um link 'Entenda a conta gov.br'.

Na área do assinador eletrônico, clique em "Escolher arquivo" para navegar nas pastas e localizar o arquivo que será assinado, ou arraste-o para o espaço identificado e o mesmo será carregado automaticamente. Somente arquivos dos tipos DOC, DOCX, ODT ou PDF são reconhecidos e o tamanho não pode ser superior a 100MB;

gov.br

CORONAVÍRUS (COVID-19) | ACESSO À INFORMAÇÃO | PARTICIPE | LEGISLAÇÃO | ÓRGÃOS DO GOVERNO

Assinatura de documento

1 Escolher arquivo 2 Assinar arquivo 3 Baixar arquivo

Escolher arquivo

1. Clique em "Escolher arquivo" para navegar nas pastas do computador, smartphone ou tablet e carregar o arquivo a ser assinado

Escolha apenas arquivos nas extensões: DOC ou .DOCX ou .ODT ou .PDF com até 100MB

2. Ou arraste o arquivo para o quadro abaixo para carregá-lo

Arraste e solte o arquivo do seu computador aqui

Acesso à Informação | PÁTRIA AMADA BRASIL GOVERNO FEDERAL

Após o carregamento do documento, clique em "Avançar";

1 2 3

Escolha apenas arquivos nas extensões: DOC ou .DOCX ou .ODT ou .PDF com até 100MB.

Teste de assinatura digital.

Clique em "Avançar"

Cancelar Avançar

Clique no local onde deve ficar a assinatura digital. Escolha um espaço onde as informações do documento não sejam sobrepostas ou sua visualização prejudicada. Escolhido o local, clique em "Assinar";

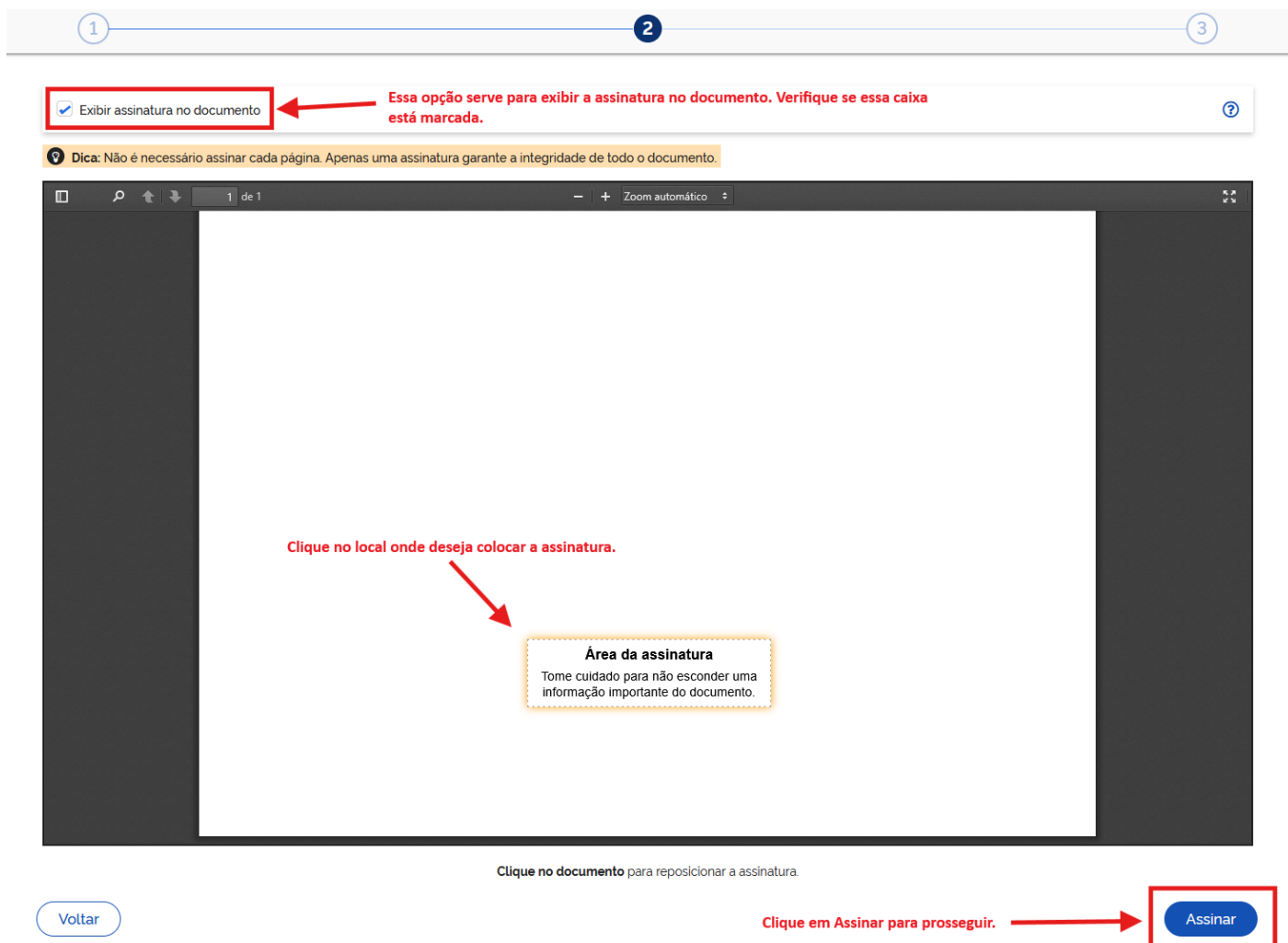

Na tela de confirmação, se desejar carregar outros documentos para assinar digitalmente (só pode adicionar até 5 documentos), basta clicar em Carregar outro documento. Senão, clique em Assinar;

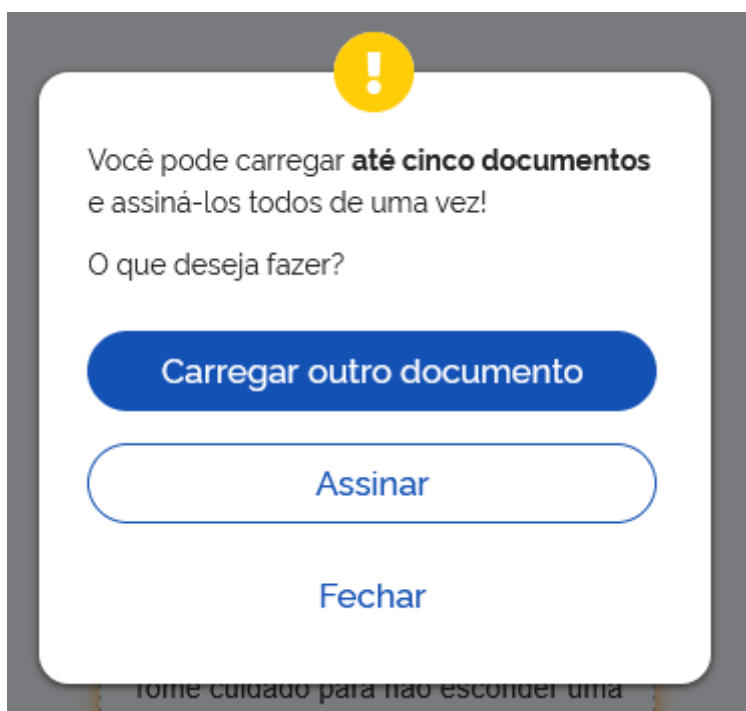

Na janela que se abre para preencher o código que foi enviado para seu celular através do SMS ou App Gov.br;

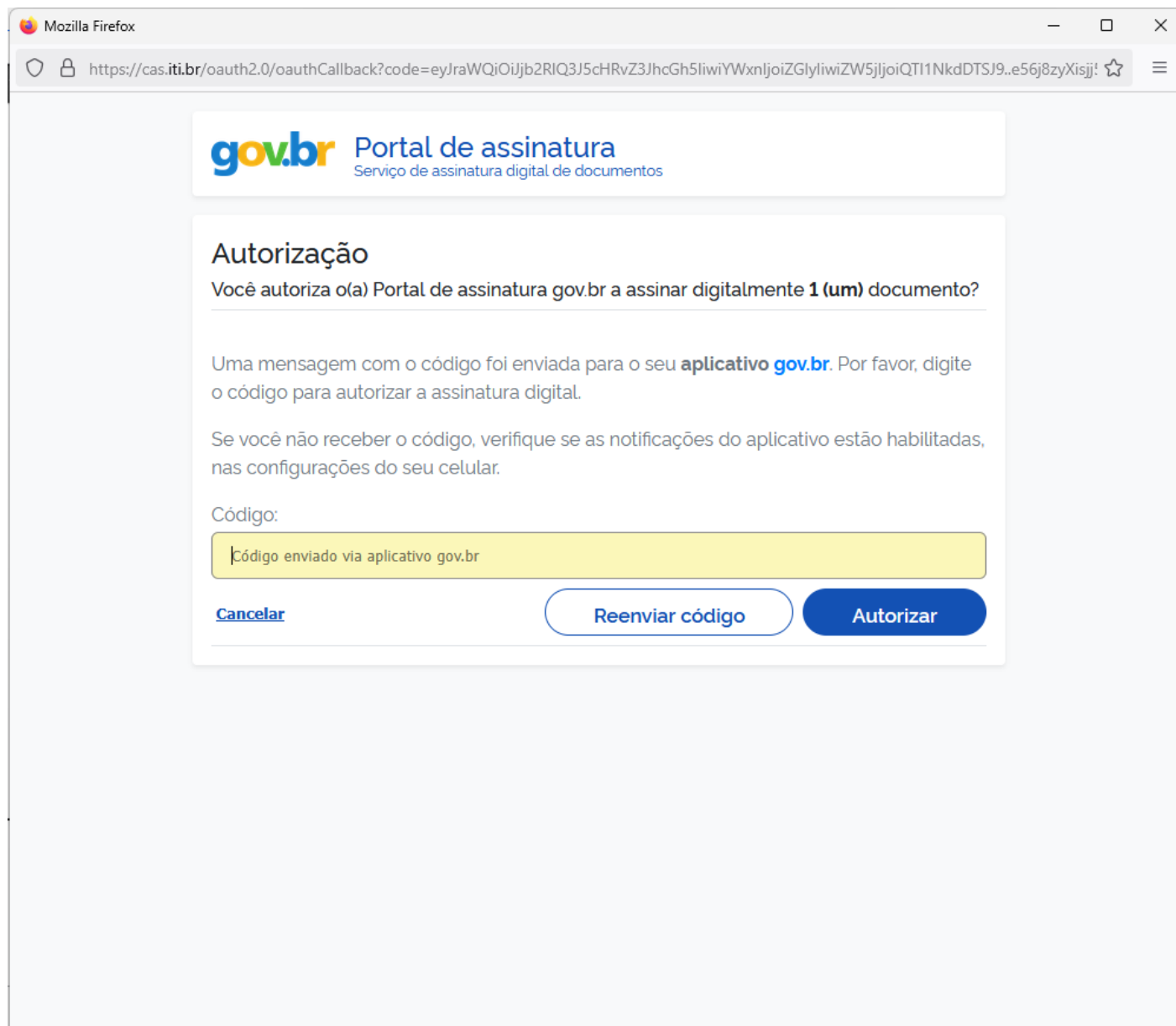

The screenshot shows a web browser window with the Mozilla Firefox logo and address bar. The URL is <https://cas.iti.br/oauth2.0/oauthCallback?code=eyJraWQiOiIjb2RIQ3J5cHRvZ3JhcGh5liwiYWxnIjoizGlyliwiZW5jIjoiaQTl1NkdDTSJ9..e56j8zyXisjj!>. The page header features the gov.br logo and the text "Portal de assinatura" and "Serviço de assinatura digital de documentos". The main heading is "Autorização". Below it, a question asks for authorization to sign a document. A message explains that a code was sent via the gov.br app and provides instructions on how to use it. A text input field is labeled "Código:" and contains the placeholder text "Código enviado via aplicativo gov.br". At the bottom, there are three buttons: "Cancelar", "Reenviar código", and "Autorizar".

Mozilla Firefox

<https://cas.iti.br/oauth2.0/oauthCallback?code=eyJraWQiOiIjb2RIQ3J5cHRvZ3JhcGh5liwiYWxnIjoizGlyliwiZW5jIjoiaQTl1NkdDTSJ9..e56j8zyXisjj!>

gov.br Portal de assinatura
Serviço de assinatura digital de documentos

Autorização

Você autoriza o(a) Portal de assinatura gov.br a assinar digitalmente **1 (um)** documento?

Uma mensagem com o código foi enviada para o seu **aplicativo gov.br**. Por favor, digite o código para autorizar a assinatura digital.

Se você não receber o código, verifique se as notificações do aplicativo estão habilitadas, nas configurações do seu celular.

Código:

Código enviado via aplicativo gov.br

[Cancelar](#) [Reenviar código](#) [Autorizar](#)

Se não receber o código pelo SMS, abra o aplicativo gov.br para ver o código e anote-o;

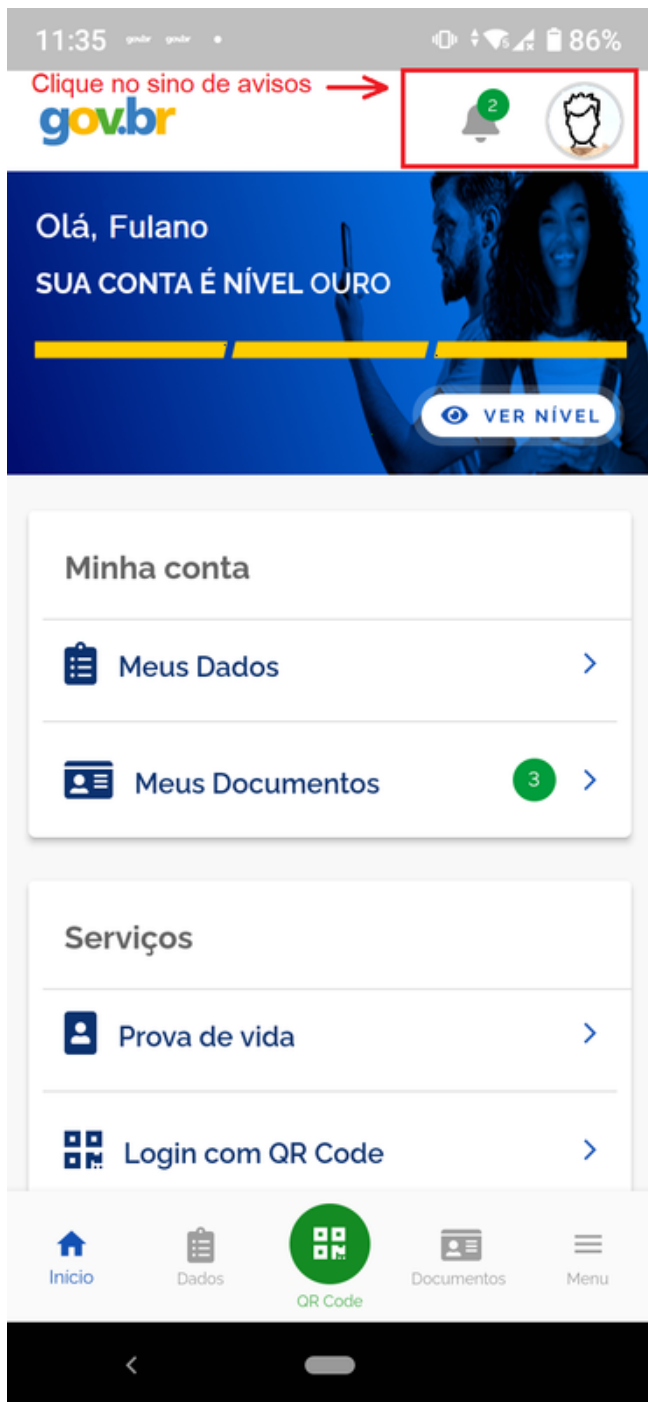

Digite o código recebido no campo indicado e, em seguida, clique no botão "Autorizar";

Mozilla Firefox

https://cas.iti.br/oauth2.0/oauthCallback?code=eyJraWQiOiJjb2RIQ3J5cHRvZ3JhcGh5liwiYWxnIjoizGlyliwiZW5jIjozQT11NkdDTSJ9..e56j8zyXisjj!

gov.br Portal de assinatura
Serviço de assinatura digital de documentos

Autorização

Você autoriza o(a) Portal de assinatura gov.br a assinar digitalmente **1 (um)** documento?

Uma mensagem com o código foi enviada para o seu **aplicativo gov.br**. Por favor, digite o código para autorizar a assinatura digital.

Se você não receber o código, verifique se as notificações do aplicativo estão habilitadas, nas configurações do seu celular.

Digite o código recebido

Código:

Código enviado via aplicativo gov.br

[Cancelar](#) [Reenviar código](#) [Autorizar](#)

Clique em Autorizar

Uma mensagem de confirmação aparecerá por alguns segundos. Em seguida clique no botão "Baixar arquivo assinado" para salvar o arquivo com a assinatura digital para o seu computador.

Assinatura de documento

- 1 Escolher arquivo
- 2 Assinar arquivo
- 3 **Baixar arquivo**

ATENÇÃO:

1. Verifique as assinaturas em validar.iti.gov.br
2. O arquivo não ficará gravado na base de dados.
3. Para mais informações, acesse a [página da assinatura eletrônica](#)

Comprovante de pagamento - Master Méliuz jun 2024_assinado.pdf

Clique para baixar o arquivo assinado digitalmente.

[Baixar arquivo assinado](#)

[Retornar ao Início](#)

