

Cadastrar Unidade de Ponto Eletrônico

- SISTEMA(S): [SIGRH](#)
- MÓDULO(S): Frequência
- PERFIL(IS): Gestor de frequência

Pra que o servidor possa registrar o seu ponto é necessário que o mesmo utilize um computador localizado no seu setor de trabalho cujo endereço de rede (IP) faça parte de um intervalo previamente cadastrado para o devido setor. Para isso, é necessário que o setor esteja cadastrado no [SIGRH](#) como unidade de ponto eletrônico.

Caminho:

- SIGRH → Módulos → Frequência → Ponto Eletrônico → Parâmetros de Operação/Configuração → Unidade de Ponto Eletrônico → Cadastrar

O cadastro de uma unidade de ponto eletrônico no [SIGRH](#) é demonstrado nos passos a seguir:

Após acessar com o seu usuário e senha, na pagina inicial do [SIGRH](#) clique em "Módulos" no canto superior direito, como demonstrado abaixo:

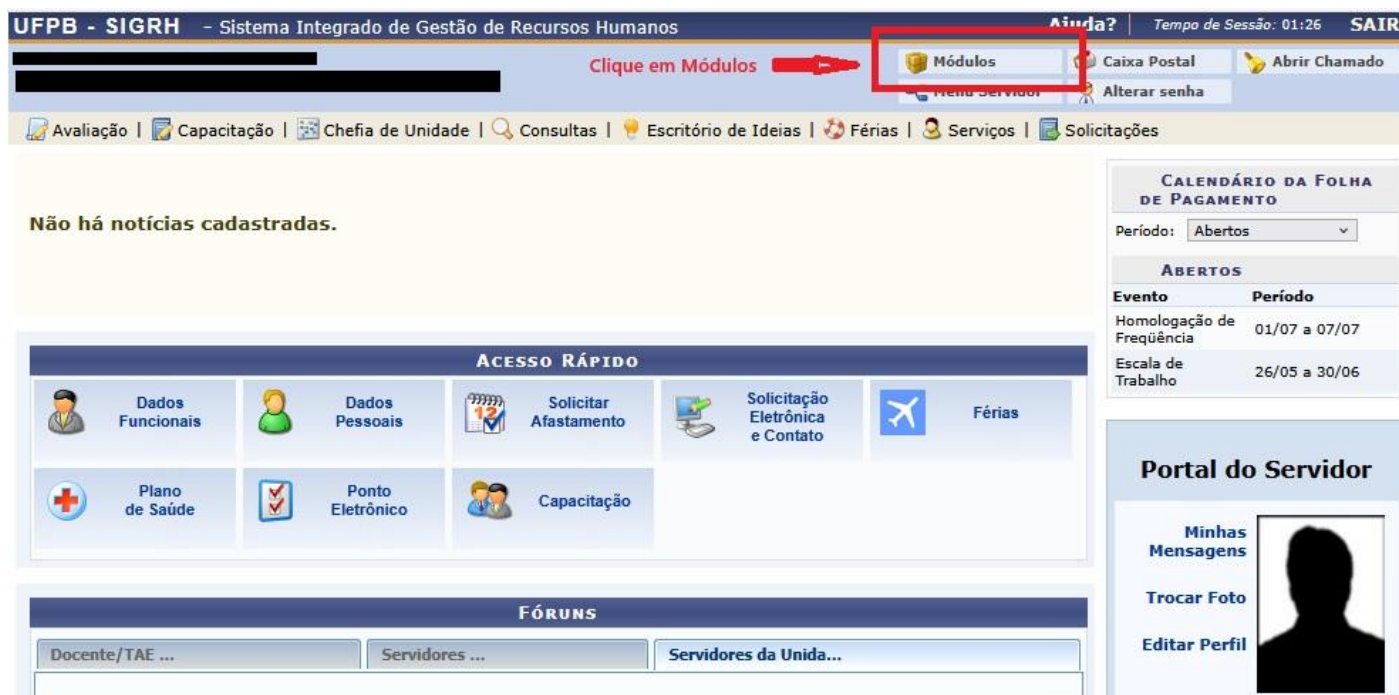

The screenshot displays the SIGRH (Sistema Integrado de Gestão de Recursos Humanos) interface. At the top, the header includes 'UFPB - SIGRH - Sistema Integrado de Gestão de Recursos Humanos', a session timer 'Tempo de Sessão: 01:26', and a 'SAIR' button. A navigation bar contains 'Ajuda?', 'Clique em Módulos' (with a red arrow pointing to the 'Módulos' button), 'Caixa Postal', and 'Abrir Chamado'. Below this, a secondary navigation bar lists various services: Avaliação, Capacitação, Chefia de Unidade, Consultas, Escritório de Ideias, Férias, Serviços, and Solicitações. The main content area shows 'Não há notícias cadastradas.' and an 'ACCESSO RÁPIDO' (Quick Access) section with icons for 'Dados Funcionais', 'Dados Pessoais', 'Solicitar Afastamento', 'Solicitação Eletrônica e Contato', 'Férias', 'Plano de Saúde', 'Ponto Eletrônico', and 'Capacitação'. At the bottom, there is a 'FÓRUMS' (Forums) section with categories like 'Docente/TAE ...', 'Servidores ...', and 'Servidores da Unida...'. On the right side, there is a 'CALENDÁRIO DA FOLHA DE PAGAMENTO' (Payroll Calendar) showing 'Período: Abertos' and a table of 'ABERTOS' (Open) events, including 'Homologação de Frequência' (01/07 a 07/07) and 'Escala de Trabalho' (26/05 a 30/06). Below the calendar is the 'Portal do Servidor' (Server Portal) with options for 'Minhas Mensagens', 'Trocar Foto', and 'Editar Perfil', accompanied by a silhouette icon.

A seguir selecione o módulo "Frequência":

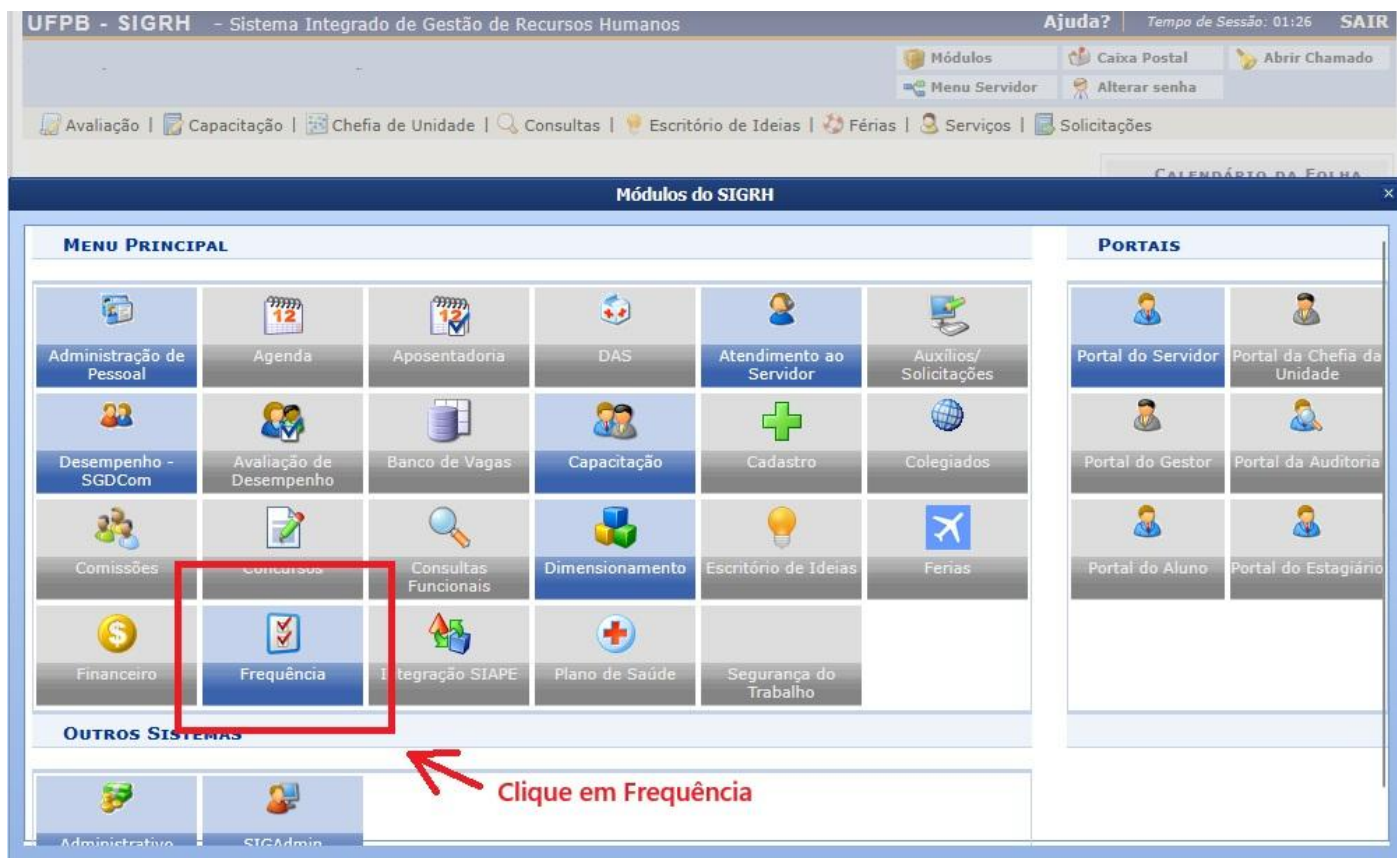

Na aba "Ponto Eletrônico" localize a sessão "Parâmetros de Operação/Configuração". Em "Unidade de Ponto Eletrônico" clique em "Cadastrar":

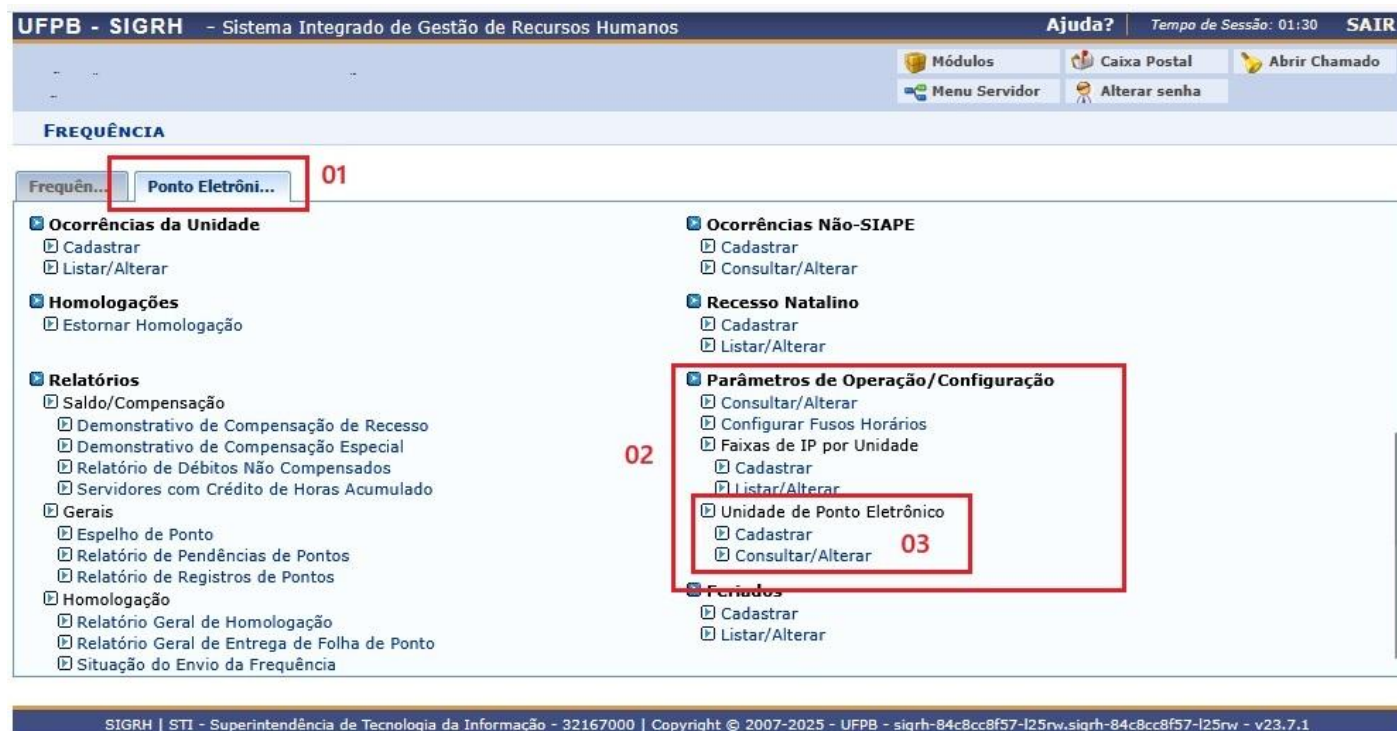

Na tela seguinte informe a unidade a ser cadastrada e a data de implantação, ou seja, a data que o cadastro estará efetivamente ativo e o registro de ponto já poderá ser realizado pelos servidores

lotados no setor:

UFPB - SIGRH - Sistema Integrado de Gestão de Recursos Humanos Ajuda? Tempo de Sessão: 01:30 SAIR

Módulos Caixa Postal Abrir Chamado
Menu Servidor Alterar senha

FREQUÊNCIA > CADASTRAR UNIDADE DE PONTO ELETRÔNICO

A unidade de ponto eletrônico corresponde à **unidade de localização** do servidor. Entretanto, caso o servidor não possua a localização cadastrada, a unidade de ponto eletrônico será sua lotação.

CADASTRAR UNIDADE DE PONTO ELETRÔNICO

Unidade: *

Data de Implantação: *

Informe a data de implantação da unidade de ponto eletrônico e clique em "Cadastrar"

* Campos de preenchimento obrigatório.

Frequência

SIGRH | STI - Superintendência de Tecnologia da Informação - 32167000 | Copyright © 2007-2025 - UFPB - sigrh-84c8cc8f57-l25rw.sigrh-84c8cc8f57-l25rw - v23.7.1

Após clicar no botão "Cadastrar" a seguinte mensagem de confirmação será exibida:

UFPB - SIGRH - Sistema Integrado de Gestão de Recursos Humanos Ajuda? Tempo de Sessão: 01:29 SAIR

Módulos Caixa Postal Abrir Chamado
Menu Servidor Alterar senha

Unidade de Ponto Eletrônico cadastrada com sucesso!

Confirmação de cadastro da unidade

FREQUÊNCIA > CONSULTAR UNIDADES DE PONTO ELETRÔNICO

+ Cadastrar ✎ Alterar 🗑 Remover

Unidade	Data de Implantação	
PRA - EXPEDIÇÃO (11.01.08.02.04.02)	01/10/2019	
PROGRAMA DE PÓS-GRADUAÇÃO EM CIÊNCIAS AGRÁRIAS (AGROECOLOGIA) (11.01.38.06)	01/11/2019	
HULW - SETOR DE CUIDADOS ESPECIALIZADOS (11.00.43.93)	27/12/2021	
HULW - DIVISÃO MÉDICA (11.00.43.58)	27/12/2021	
HULW - UNIDADE DE FARMÁCIA CLÍNICA E DISPENSAÇÃO FARMACÊUTICA (11.00.43.61)	27/12/2021	
HULW - GERÊNCIA DE ATENÇÃO À SAÚDE (11.00.43.29)	27/12/2021	
HULW - SETOR DE ENGENHARIA CLÍNICA (11.00.43.23)	27/12/2021	
HULW - UNIDADE DE PLANEJAMENTO E DIMENSIONAMENTO DE ESTOQUES (11.00.43.91)	27/12/2021	
HULW - UNIDADE DE EXECUÇÃO ORÇAMENTÁRIA E FINANCEIRA (11.00.43.18)	27/12/2021	
HULW - UNIDADE DE PATRIMÔNIO (11.00.43.13)	27/12/2021	
HULW - UNIDADE DE CONTRATOS (11.00.43.11)	27/12/2021	
HULW - SETOR DE ADMINISTRAÇÃO (11.00.43.08)	27/12/2021	
HULW - DIVISÃO DE ADMINISTRAÇÃO E FINANÇAS (11.00.43.07)	27/12/2021	
HULW - UNIDADE DE E-SAÚDE (11.00.43.75)	27/12/2021	
HULW - SETOR DE GESTÃO DO ENSINO (11.00.43.72)	27/12/2021	
HULW - UNIDADE DE GESTÃO DA PESQUISA (11.00.43.29.03)	27/12/2021	
HULW - UNIDADE DE GESTÃO DA INOVAÇÃO TECNOLÓGICA EM SAÚDE (11.00.43.29.02)	27/12/2021	
HULW - SETOR DE GESTÃO DA PESQUISA E DA INOVAÇÃO TECNOLÓGICA EM SAÚDE (11.00.43.71)	27/12/2021	
HULW - UNIDADE DE SISTEMAS DE INFORMAÇÃO E INTELIGÊNCIA DE DADOS (11.00.43.86)	27/12/2021	
HULW - UNIDADE DE INFRAESTRUTURA, SUPORTE E SEGURANÇA DE TECNOLOGIA DA INFORMAÇÃO (11.00.43.85)	27/12/2021	

Caso a unidade de ponto eletrônico já tenha sido previamente cadastrada, a seguinte mensagem será exibida:



• A unidade informada já foi registrada como unidade de ponto eletrônico.

FREQUÊNCIA > CADASTRAR UNIDADE DE PONTO ELETRÔNICO

A unidade de ponto eletrônico corresponde à **unidade de localização** do servidor. Entretanto, caso o servidor não possua a localização cadastrada, a unidade de ponto eletrônico será sua lotação.

CADASTRAR UNIDADE DE PONTO ELETRÔNICO	
Unidade: *	<input type="text"/>
Data de Implantação: *	<input type="text"/>
<input type="button" value="Cadastrar"/> <input type="button" value="Cancelar"/>	

* Campos de preenchimento obrigatório.

Frequência

Após efetivado o cadastro da unidade de ponto eletrônico, o próximo passo será cadastrar a faixa de endereços de rede (endereços IP) do setor. Só após a definição dos endereços de rede é que o registro de ponto estará disponível no setor em questão. Para saber como cadastrar a faixa de IP's acesse "[Cadastrar Intervalo de IP's](#)".

Revisão #16

Criado 2025-06-17 16:30:58 UTC por Sumé

Atualizado: 2025-06-27 17:19:11 UTC por Sumé